









- Diagnostic and Imaging Equipment 
- Treatment Units 
- Handpieces and Instruments 
- Endodontic System 
- Laser Equipment 
- Laboratory Devices 
- Educational and Training Systems 
- Auxiliaries 

モリタデジタルプラットフォーム

MD Suite



発売

株式会社 **モリタ**

大阪本社 大阪府吹田市垂水町3-33-18 〒564-8650 T 06. 6380 2525
 東京本社 東京都台東区上野2-11-15 〒110-8513 T 03. 3834 6161

お問合せ お客様相談センター T 0800. 222 8020(フリーコール)
 ※歯科医療従事者様専用

Morita Global Site: www.morita.com

More Infos about Products: www.dental-plaza.com

ご使用に際しましては、製品の取扱説明書を必ずお読みください。
 仕様及び外観は製品改良のため予告なく変更することがありますのでご了承ください。
 製品の色は印刷のため、実際とは異なる場合がございます。
 商品の取り扱い状況に関してはお問い合わせください。

PUB: NO.



Thinking ahead. Focused on life.

モリタデジタルプラットフォームが サポートする“つながる診療”。

使いやすさが生む、心をつなぐコミュニケーション。

患者さんの感覚を視覚化し、言葉にならない想いをサポート。

直観的な操作で、伝わる・わかるを実現します。

“つながる診療”が、もっとやさしく、もっと確かに。

MD Suite (エムディ スイート) は、さまざまなデータをつないで一元的に管理し、院内業務においてデータ活用を高める診療プラットフォームです。

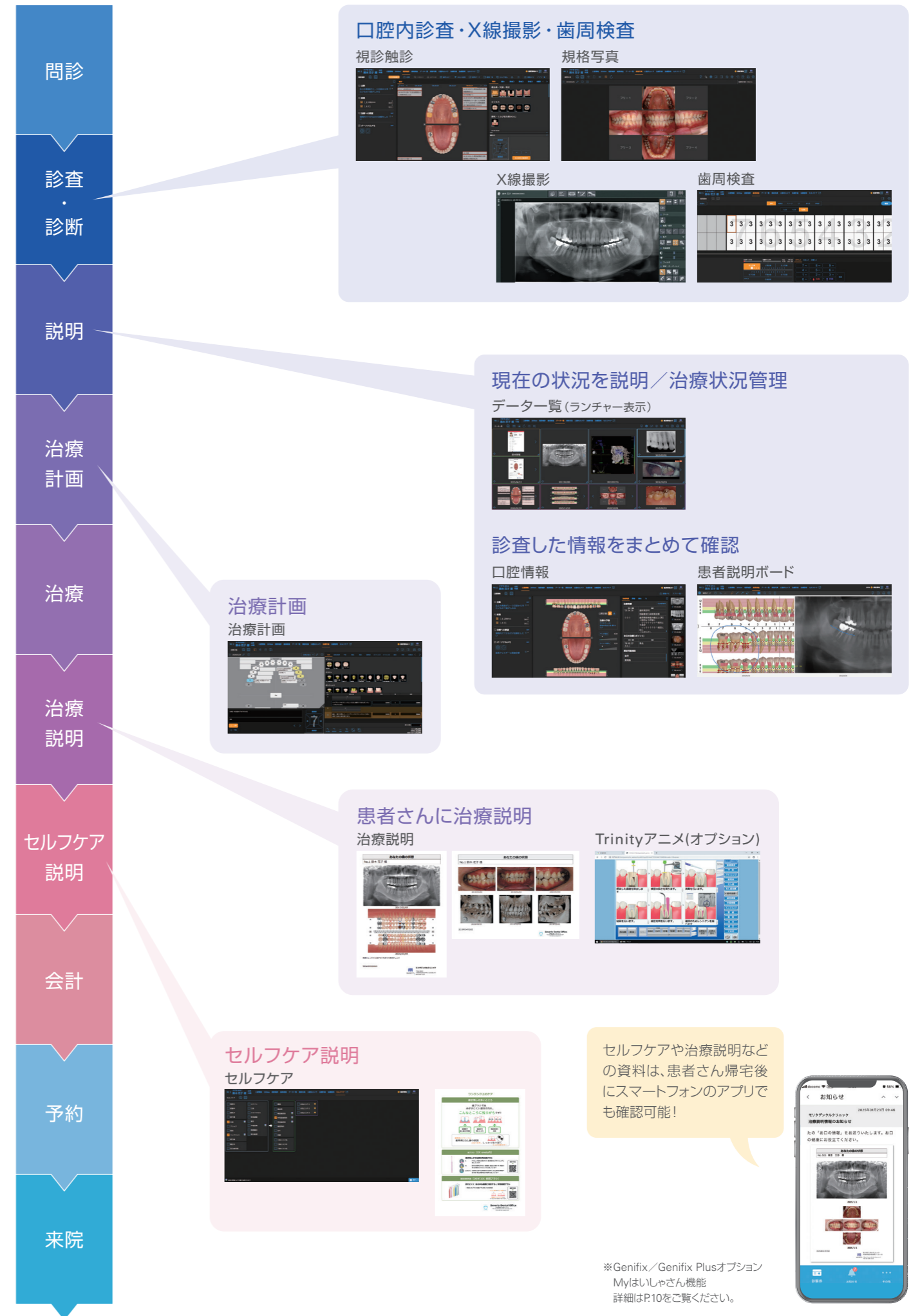
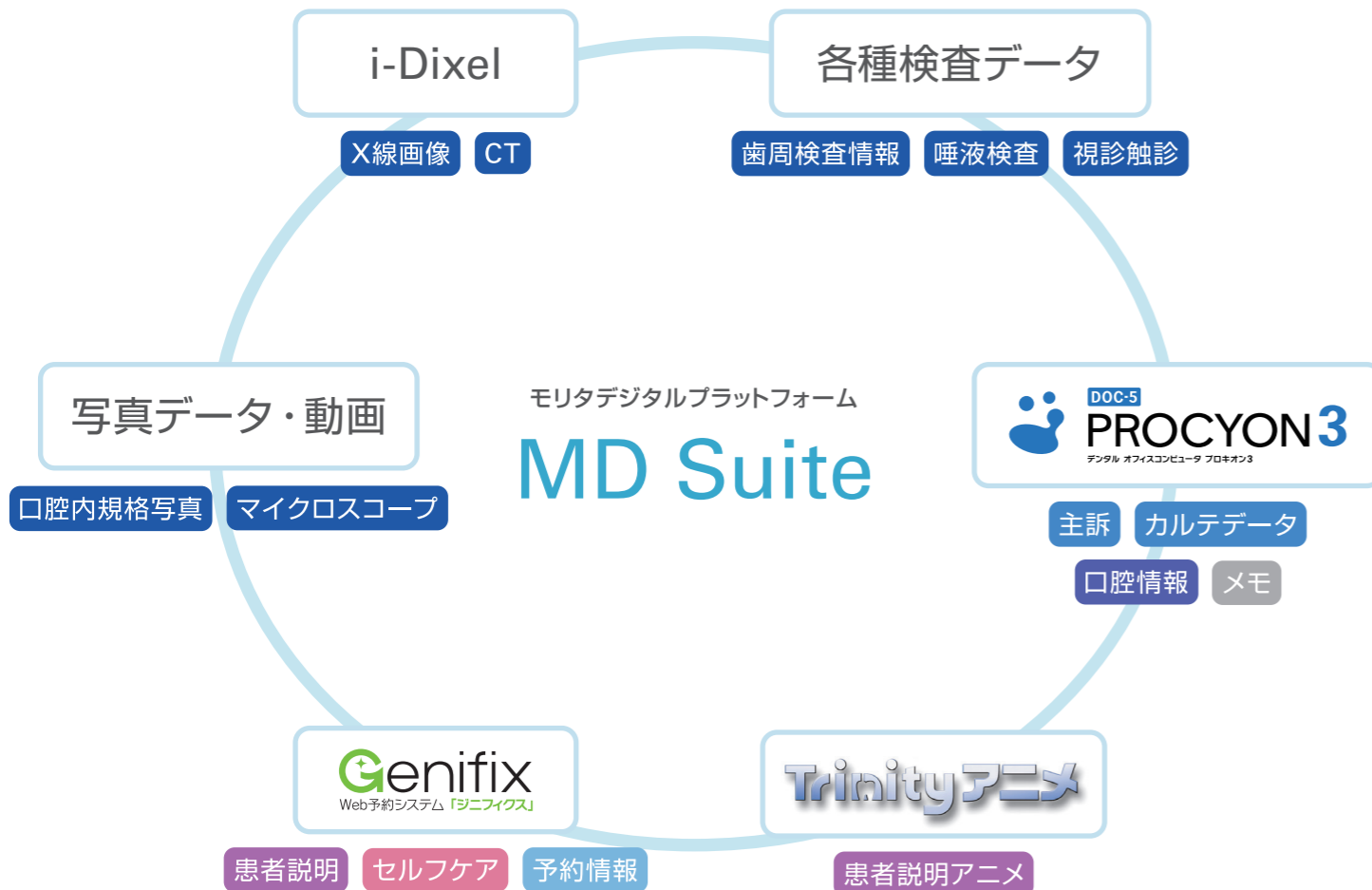

口腔内診査・X線撮影・歯周検査

視診触診 規格写真

X線撮影 歯周検査

現在の状況を説明 / 治療状況管理

データ一覧 (ランチャー表示)

診査した情報をまとめて確認

口腔情報 患者説明ボード

治療計画

治療計画

患者さんに治療説明

治療説明 Trinityアニメ(オプション)

セルフケア説明

セルフケア

セルフケアや治療説明などの資料は、患者さん帰宅後にスマートフォンアプリでも確認可能!



※Genifix/Genifix Plusオプション Myはいしゃさん機能 詳細はP.10をご覧ください。

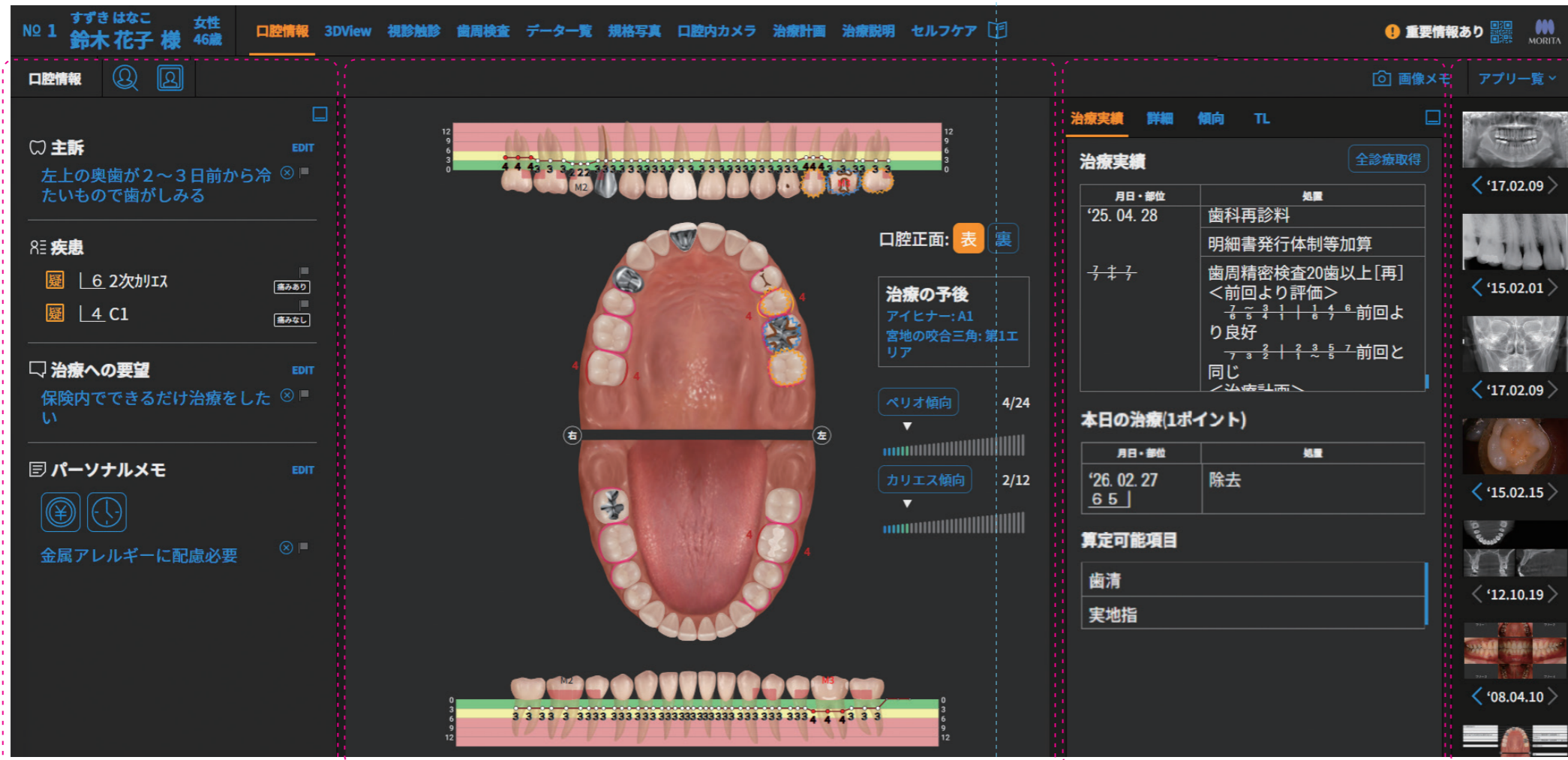

主訴・口腔内チャート・治療実績(カルテ)・詳細・傾向・傾向・タイムライン・画像などの口腔内データを1画面に集約し、**患者さんの状態を瞬時に把握できる機能**です。視覚的な表示で、患者さんの感覚を見える化し、説明と共有をよりスムーズに。治療計画の立案をサポートし、診療の質をアップデートすることで、さらなる患者さん満足度の向上へと導きます。

データ一覧エリア

患者さんの全てのX線画像や口腔内写真、検査データ、動画などを履歴で確認できます。

患者情報エリア

患者さんの主訴、要望などを

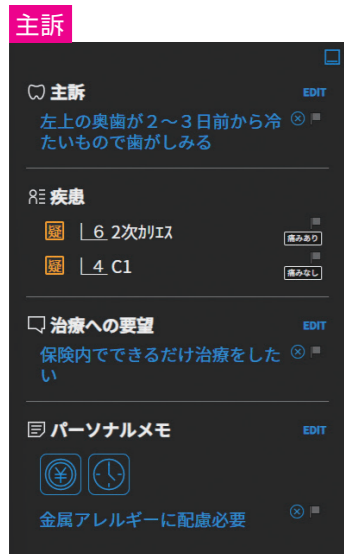

初診や長期治療中でもカルテや問診票を開くことなく確認、入力が可能です。

口腔情報表示エリア

患者さんの口腔内の最新データをビジュアル化して表示するエリアです。咬合、ペリオ、カリエスの傾向も、グラフィカルに把握できます。

業務効率アップ! DOC-5 PROCYON3*と連携でさらに便利に!

DOC-5をお使いの場合は、カルテ情報が自動反映されるので、入力の手間を省くことができます。

詳細情報エリア

治療実績や選択した部位の詳細情報を表示するエリアです。



選択した部位の画像、歯周検査結果など指定部位情報を履歴で確認できます。

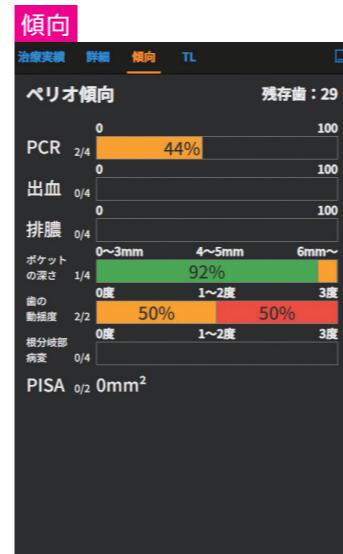

口腔情報エリアに表示されているペリオ傾向、カリエス傾向の詳細を表示できます。

業務効率アップ! DOC-5 PROCYON3*と連携でさらに便利に!

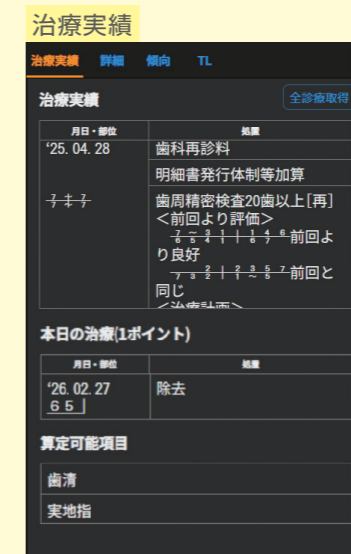

DOC-5連携で過去の診療分の治療履歴を表示できます。



DOC-5連携により、歯周・補綴・外科・矯正などのカテゴリー別に、治療の流れを確認できます。

*詳しくはP.10「DOC-5 PROCYON3」の説明をご覧ください。

視診触診

口腔内の状態や治療内容を入力・記録するための機能です。

テキスト入力だけでは整理しにくい患者さんの状態も、リアルな口腔内チャートで直感的に入力、確認できます。

痛みや違和感など、目に見えない問題も一目で把握でき、診療記録の正確な管理と患者さんの理解をサポートします。

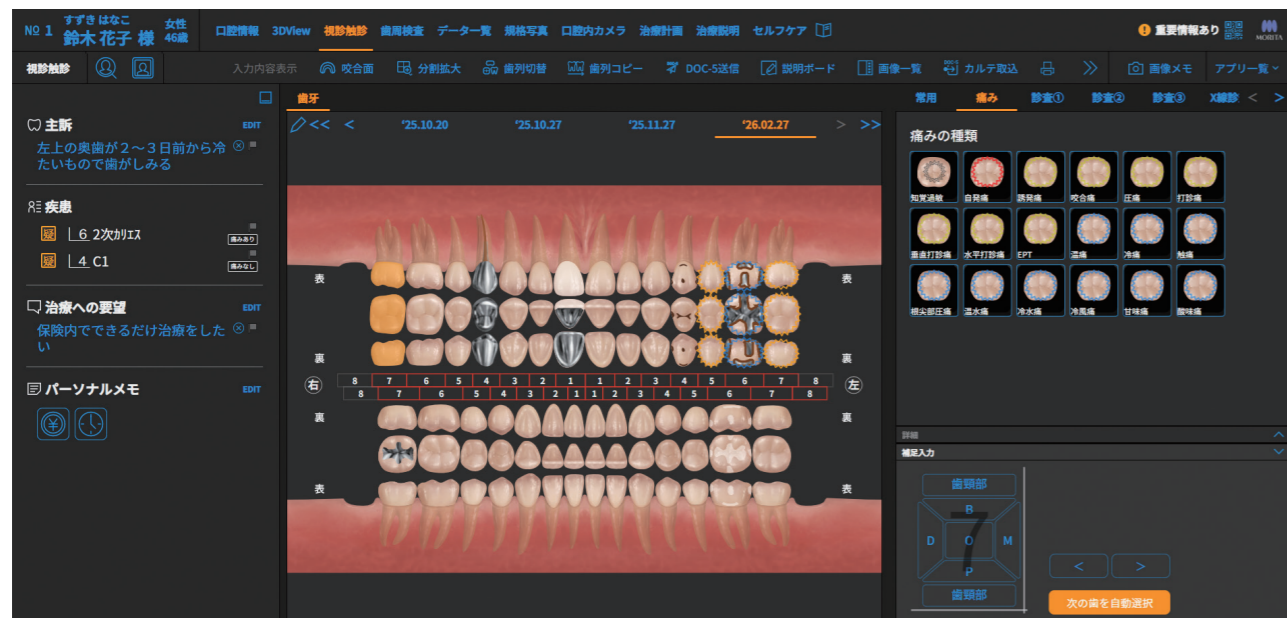

チャート内のイラストより部位を選択して各治療内容をアイコンから選択するだけで簡単に記録できます。
(口腔情報表示エリアに即時反映されます)

業務効率アップ!
DOC-5 PROCYON3*と連携でさらに便利に!

DOC-5をお使いの場合は、「カルテ取り込み」で
歯式、カルテの内容が反映されます。

Close-up!

患者さんの「痛み」を視覚化

痛みの種類やレベルも詳細に入力できる豊富なアイコン

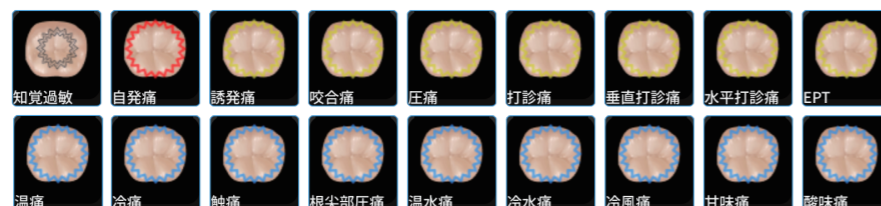

*詳しくはP.10「DOC-5 PROCYON3」の説明をご覧ください。

データ一覧

X線画像、検査結果、説明書など、あらゆるデータを一面で閲覧・操作することができます。

(ランチャー/リスト/マトリクス)

画像管理

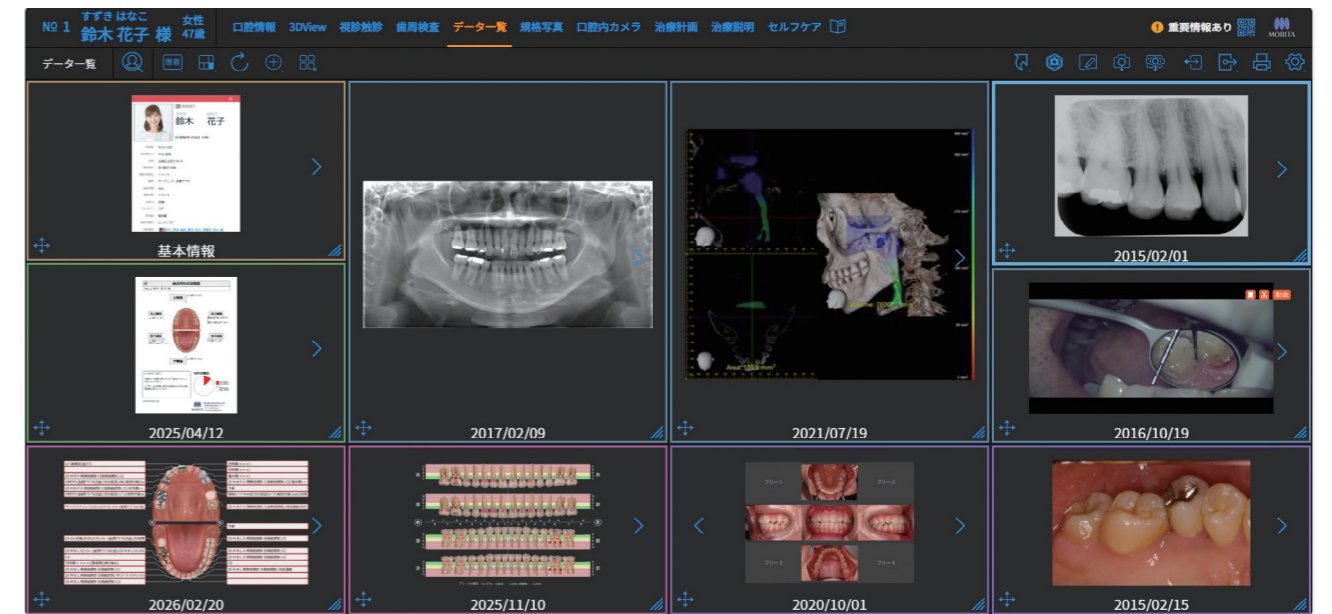

患者説明ボード

お絵描き機能を利用して、患者さんによりわかりやすく説明できます。

「データ一覧」から画像を組み合わせて表示させ、比較しながら説明することも可能です。

説明

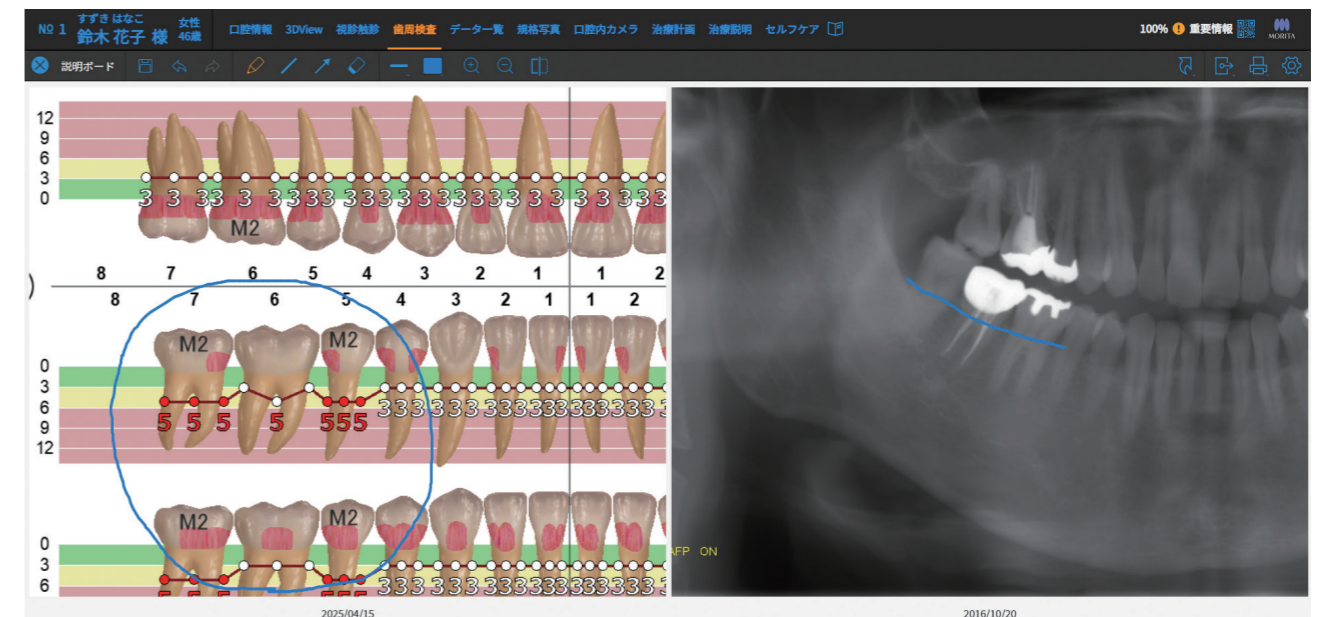

Close-up!

「履歴」にカンタンアクセス

説明内容は履歴として保存することも可能です。

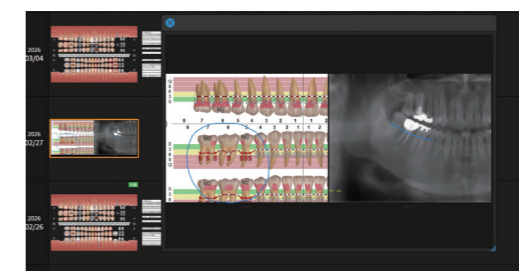

動画撮影・管理・編集

マイクロスコープ、ルナビューショット2などで撮影した動画を管理・再生することができます。トリミングなどの編集も簡単に行えます。

動画管理・編集

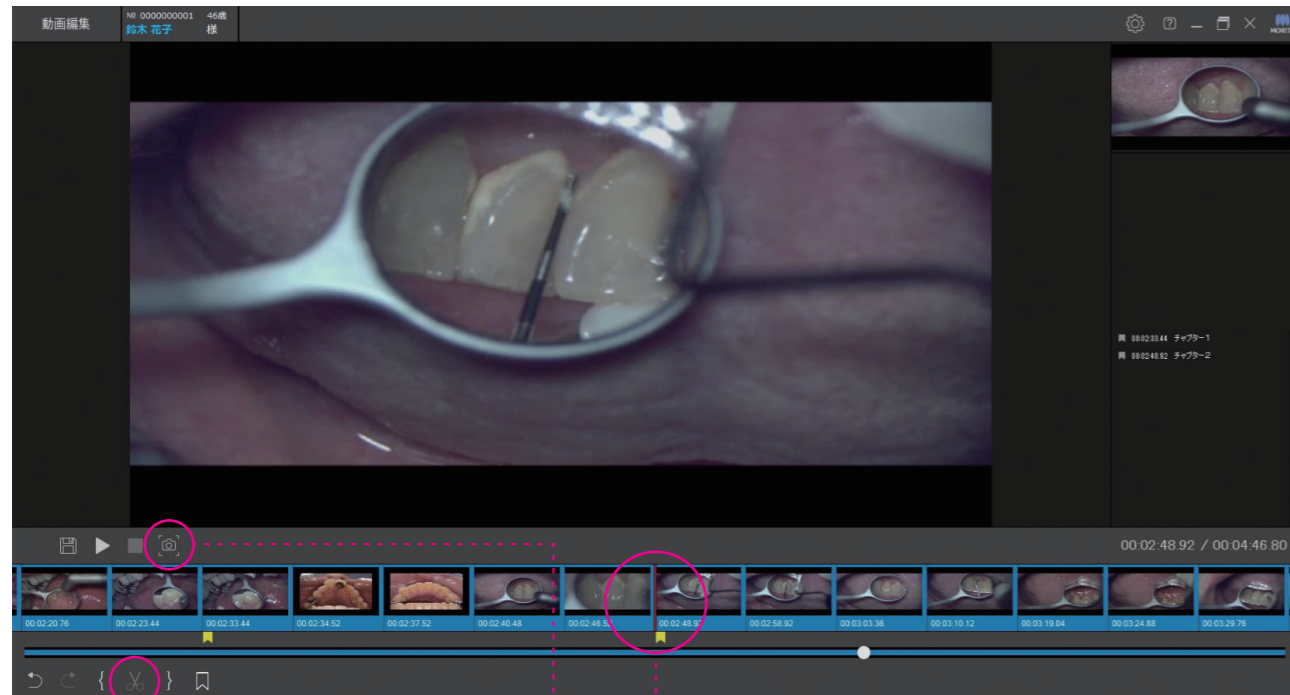

カット

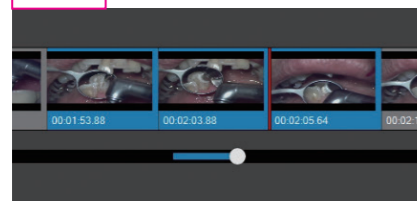

動画の前後の余分な時間をカットします。オリジナルの動画は残ります。

スナップショット

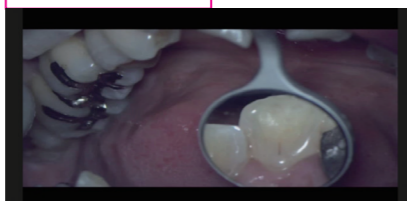

動画の特定シーンを静止画として保存します。

チャプター作成

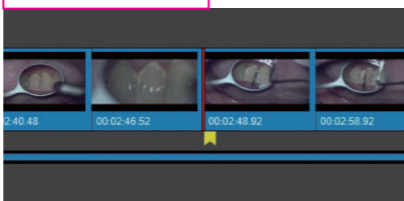

動画に区切りをつけます。再生時に指定したシーンへスキップすることができます。

その他機能一覧

歯周検査

入力 説明



患者さんの歯周検査結果をイラストでわかりやすく表現・履歴管理。スピーディーに入力ができ、入力結果はイラストで再現。「DOC-5」のカルテ情報とも連携できます。

治療計画

入力 説明



治療後の口腔状態をイラストで再現。治療計画の作成と同時に見積書の作成が可能です。また、治療内容、治療金額の登録・変更が可能のため状況に応じた治療計画を立てることができます。

CT Viewer

画像管理

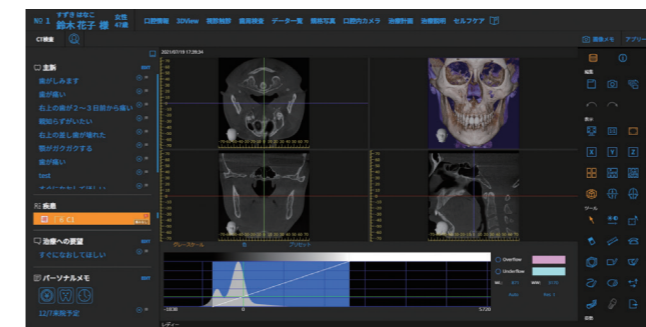

CT画像を開いて編集が可能です。

X線画像

画像管理

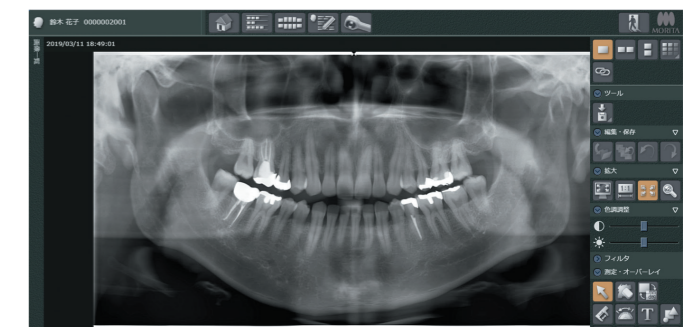

「i-Dixel WEB」画面にて画像の編集ができます。

口腔内カメラ

画像管理

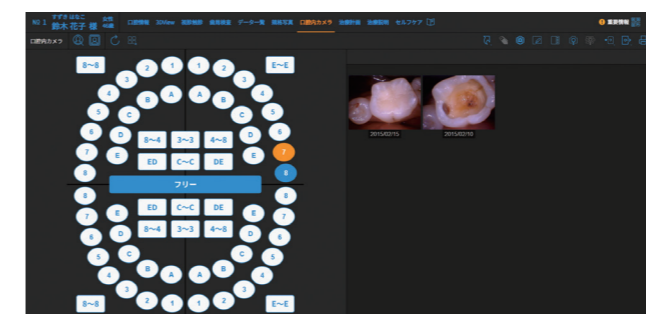

口腔内カメラやマイクロスコープと連動し、部位毎に履歴管理。術前・術中・術後と必要な時に撮影ができ、その場ですぐに本日の治療内容を患者さんに説明できます。

治療説明

アウトプット



豊富なテンプレートを標準搭載。テンプレートを選択するだけでX線画像、口腔内写真、見積書などの情報を自動配置し、オリジナルの説明書を作成。また、患者さんの口腔状態、歯周検査結果に応じたコメントが自動挿入されるため、スムーズな説明が可能です。

その他機能一覧

規格写真

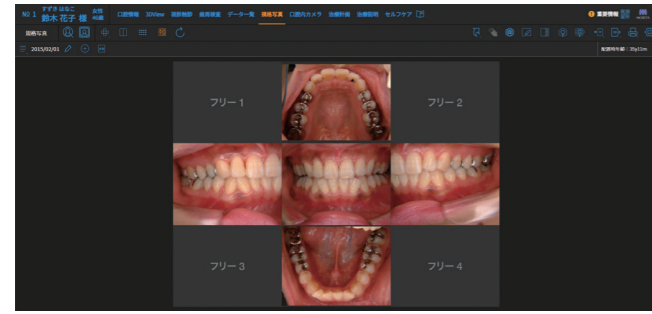

5枚法などの写真は規格に沿って配置することができます。また、ルナビューショット2等をご利用の場合は撮影と同時に取り込むことが可能です。

画像管理

セルフケア



患者さんの口腔状況(セルフケア属性)を管理。口腔状況にあったセルフケア説明書が自動表示されますので、院内でのセルフケア製品の提案もスムーズに行えます。また、セルフケアのモチベーションを上げることにより、さらに効率的な診療につながります。

入力

MD Suiteは、WEBブラウザで利用でき、月額ライセンス制の導入により、さまざまな診療スタイルに合わせた柔軟なプランニングが可能です。

利用しやすい月額ライセンス制

MD Suiteは気軽にご利用いただける月額ライセンス(サブスクリプション)です。お手軽な価格で設定されているので、先生の医院経営プランに合わせたご利用が可能です。

クライアントマシンフリー

WEBブラウザを利用することで、タブレット端末はもちろん、医院にてご用意いただいたPCでの利用が可能です。チェアサイドだけでなく、院長室、スタッフルームなどでの利用も可能です。

※トラブル時もお任せの保守付きPCもご用意しております。
※ご利用の際にはシステム要件をご確認ください。

リモートナビサービス

電話だけでは伝わりにくいお問い合わせ内容は、お客様のPC画面をモリタオンラインサービスDOOR Linkでオペレーターと接続し、同じ画面を見ながらご説明いたします。

※実際の操作はお客様ご自身に行っていただけます。
※リモートナビサービスのご利用はモリタオンラインサービスDOOR Linkの導入が必要です。
※機種やバージョンなど一定の条件を満たしていないとご利用できない場合があります。
※DOOR Linkは、厚生労働省「医療情報システムの安全管理に関するガイドライン」に適合したシステムです。
※DOOR Linkは、インターネット回線が必要です。

常に最新バージョン

モリタオンラインサービスDOOR Linkにて自動バージョンアップ。いつも最新のバージョンをご利用いただけます。

連携

DOC-5 PROCYON3

デンタルオフィスコンピュータ DOC-5 PROCYON3で院内データの一元管理!

DOC-5 PROCYON3は、歯科医院の診療・受付・会計・保険請求までを一元管理できるデジタル院内システムです。カルテ入力やレセプト作成の自動化に加え、モリタのWEB予約、問診票、薬剤情報、キャッシュレス決済など多くの周辺システムとシームレスに連携できます。さらに、MD Suiteとの連携によりカルテデータを多角的に活用でき、患者説明から医院経営まで幅広くサポートする「便利」で「快適」な診療環境を実現します。

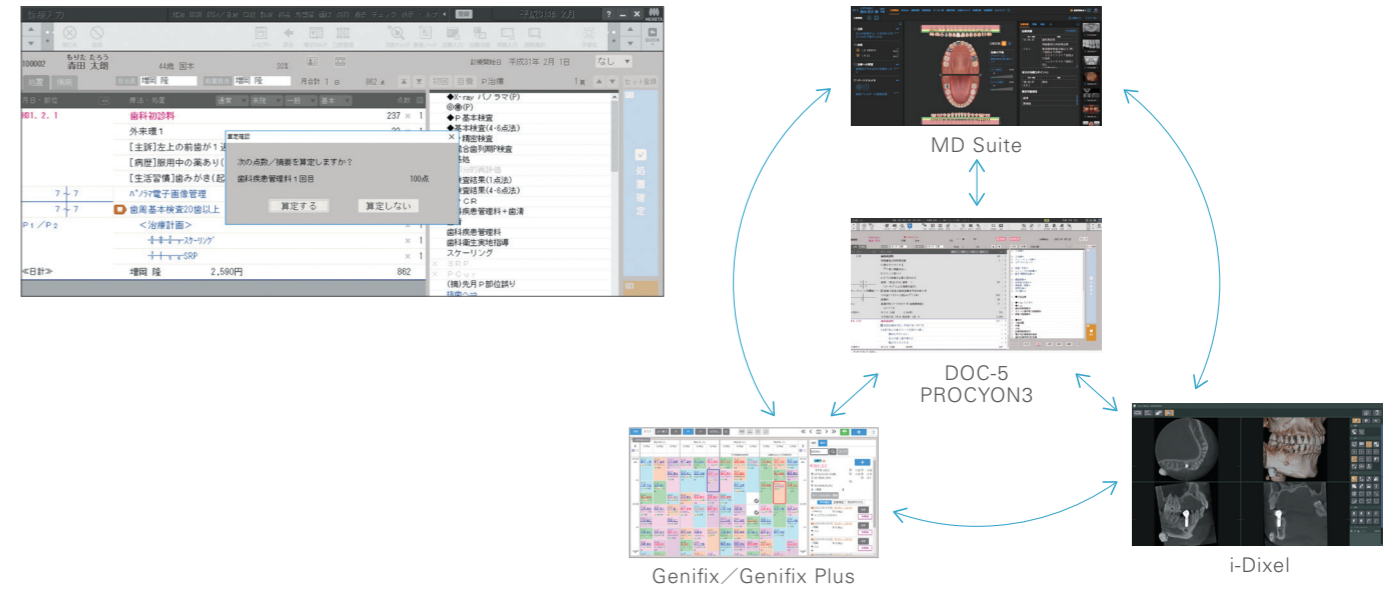

治療説明の内容は、WEBやLINEで簡単に配信できます。

Genifix/Genifix Plusオプション

Myはいしゃさん

歯科医院と患者さんがつながるアプリ「Myはいしゃさん」



「Myはいしゃさん」のアプリと連携することで、治療後の説明書や患者提供文書などをWEB配信できます。

患者説明書Web配信※1

治療後の説明書をアプリに送信



文書連携オプション※2

患者提供文書・補綴物保証書・電子処方箋・医療費明細書をアプリに送信

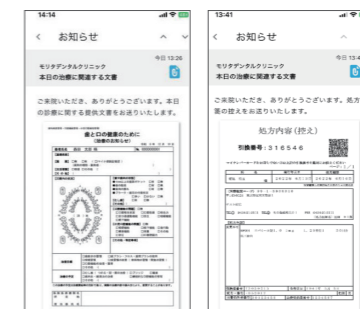

ご利用にはモリタオンラインサービス「DOOR Link」の環境が必要です。

※1 別途Genifix連携オプションが必要です。 ※2 別途DOC-5、オプション設定が必要です。



LINE連携オプション

予約確認・医院のお知らせなどを配信
LINE連携オプションとの連携で、簡単にLINE配信も行えます。

