

TRIOS[®] 6
TRIOS[®] 5
TRIOS[®] 3
TRIOS[®] Core

デジタル印象採得装置



Thinking ahead. Focused on life.

TRIOS® 6

HDスキャン

最大110%向上したスキャン解像度*で、より精密な補綴設計にご利用いただけます。

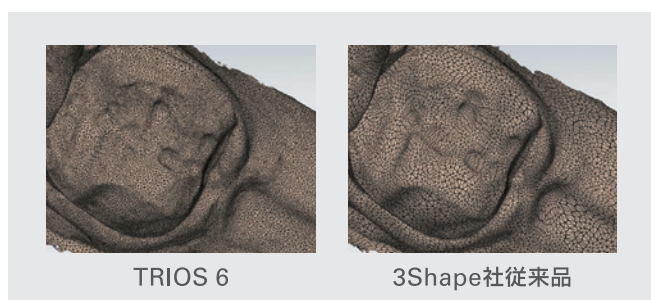

※3Shape社従来品のステータススキャンとの比較



Dx+ 追加リリース予定

歯肉退縮、歯の咬耗(摩耗)など口腔内の状態や経時的な変化の可視化をAIがサポートします。*1

口腔衛生指導、治療の必要性、将来的な可能性などを視覚的に患者さんに分かりやすく説明できます。

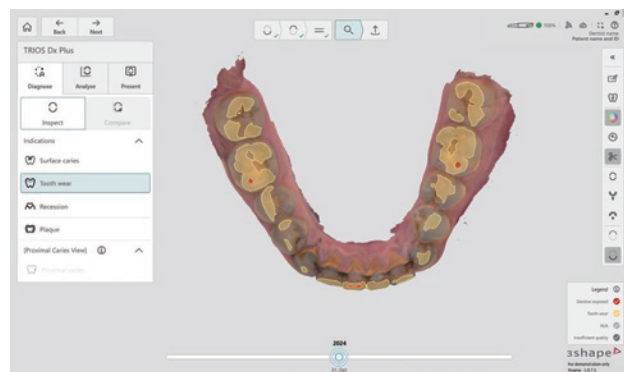
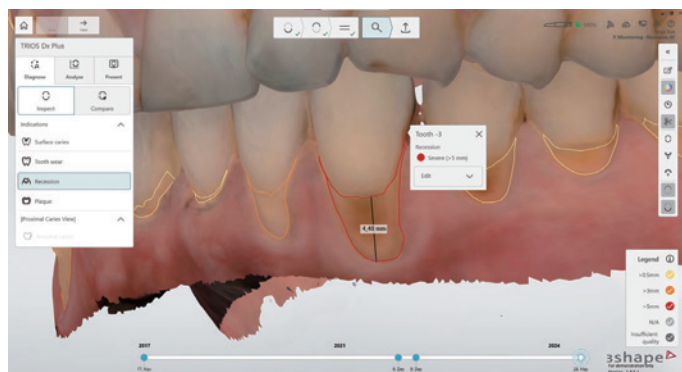

※1 DX plusでAIが処理した歯の咬耗(摩耗)、歯肉退縮の画像は診断支援の用途ではご利用いただけません。

口腔内の状態、変化を患者さんへ説明するためにご利用いただけます。画像は参考です。

※2026年5月1日時点でDX plusはご利用いただけず、追加リリース予定です。

TRIOS® 5

う蝕診断サポート機能

蛍光スキャン技術と色分け表示機能を使用した初期う蝕のデジタル検出が可能となり、緑色コンポーネントを検出して歯牙表面や咬合面のう蝕の程度を分類表示できます。



標準のデジタル印象

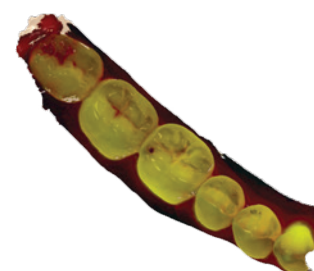

う蝕診断サポート機能

TRIOS® 6/5 共通

スマートでコンパクトなワイヤレスモデル

Scan Assist 機能

3Dモデルを効率的に構成することでスキャンエラーを低減し、初めての方でもスムーズにスキャンいただけます。

キャリブレーション不要

定期的なキャリブレーションなしで、いつでもスキャンが可能です。

LEDとバイブレーション機能

手元でスキャナの接続状況や進行状況を確認できるLED表示機能や、スキャン中の状況変化を微動バイブレーションで通知する機能を搭載しています。

ナビゲーションボタン

ON/OFFボタンに加え、ナビゲーションボタンの使用でPCのマウスや液晶タッチを操作することなくスキャンデータの確認や操作を行います。



感染予防

先端が封鎖されたスキャナチップはオートクレーブ滅菌(100回まで)に対応しており、単回使用のReadyTipもございます。滅菌困難なスキャナ本体は専用のディスポカバーを使用することで感染リスクを軽減します。



バッテリー

使用後は置くだけでスリープモードに、持ち上げると再接続するSmart Power Management機能を搭載し、バッテリー残量は手元のランプ点灯数で確認できます。

TRIOS Standard Features

TRIOS 共通機能

印象採得をデジタルで管理

- ・迅速かつ容易に口腔内をスキニング、チェアタイムの短縮に。
- ・RealColorスキニングによる高精度かつリアルな色調を再現。
- ・デジタル化による印象材費用の削減。
- ・パウダーフリーで術者にも患者さんにもやさしい設計。



RealColor™ (リアルカラー)技術

高繊細な光学印象をリアルな色調で再現します。視認性が高いため再スキャンや編集が容易です。

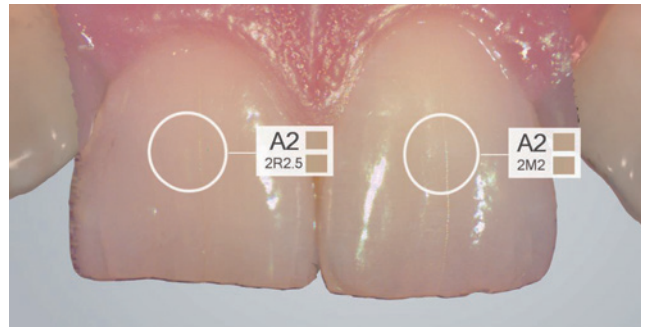

シェード測定

スキャン後に任意箇所の歯のシェード測定が行えます。

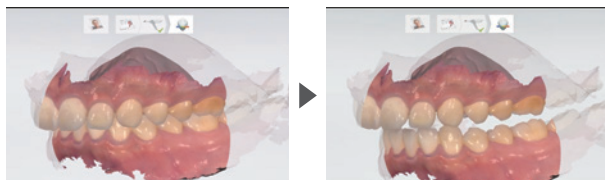

Patient Specific Motion

咬合状態のスキャン情報をもとに患者さん固有の顎運動を記録できます。



Model Builder Express

TRIOSで得られた口腔内スキャン情報をもとに模型データを生成することで、3Dプリンタ等で簡易的な模型製作が可能となります。

3Shape Communicate

3Shape Communicateを使用することで、歯科医院と3Shape Dental Systemをお使いの歯科技工所間でデータの送受信を簡単に行うことができ、迅速な対応とコミュニケーションの充実を図ることができます。

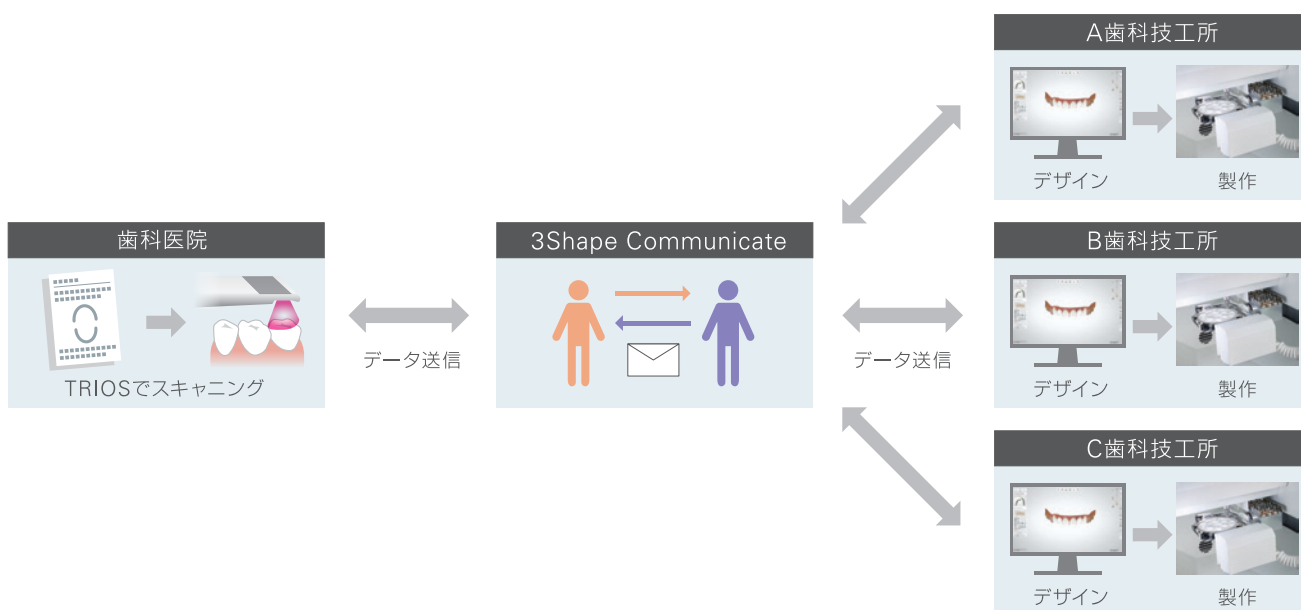

STLデータ排出機能

口腔内で得られたスキャン情報をSTLデータとしてエクスポートが可能です。
3Shape Dental System以外のCADシステムをお使いの歯科技工所でも活用いただけます。

Patient engagement apps

患者説明アプリ

TRIOS Smile Design

スマートフォンなどで撮影した顔貌写真を取り込み、患者さんのスマイルイメージを作成することができます。

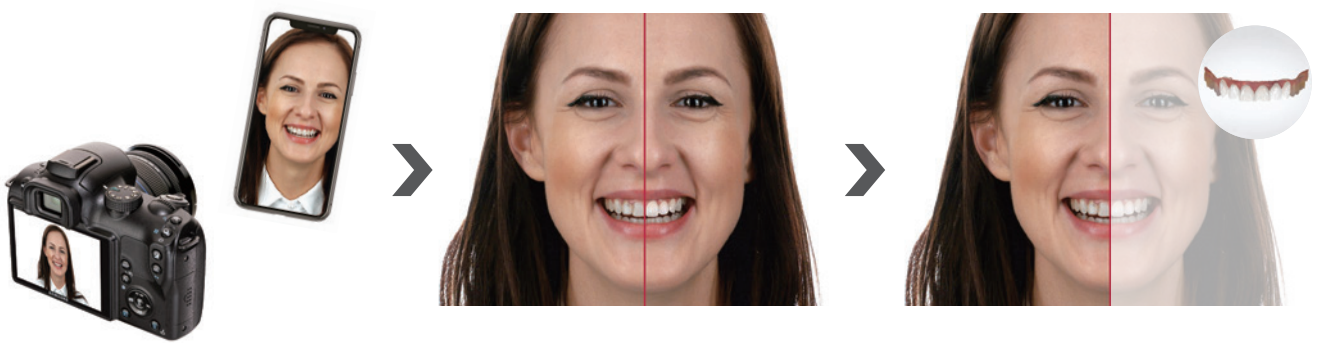

TRIOS Patient Monitoring

歯の摩耗など口腔内の変化を確認し、患者さんに経過観察をお伝えすることができます。

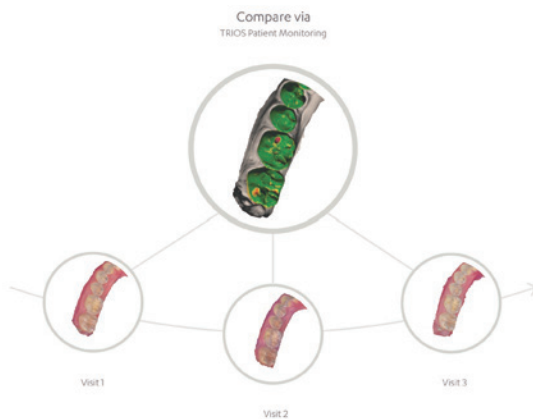

Treatment Simulator

口腔内をスキャンし現在の歯列と矯正治療後の歯列イメージを3D画像で比較することができます。



ソフトウェア・接続		 TRIOS 6	 TRIOS 5	 TRIOS 3	 TRIOS Core
 スキャナ機能	スキャン精度	○	○	○	○
	ワイヤレススキャン	○	○	—	—
	う蝕サポート機能	—	○	—	—
	ScanAssist機能	○	○	—	—
	ディスプレイスリーブ	○	○	—	—
	LEDとバイブレーション機能	○	○	—	—
	キャリブレーションフリー	○	○	—	—
	Patient Specific Motion	○	○	○	○
	Model Builder Express	○	○	○	○
	出力形式	DCM・STL・PLY	DCM・STL・PLY	DCM・STL・PLY	DCM・STL・PLY

 アプリケーション	3Shape Smile Design	○	○	○	—
	TRIOS Patient Monitoring	○	○	○	—
	TRIOS Treatment Simulator	○	○	○	—

Implant Studio

オプションソフト

CBCTのDICOMデータをインポートしTRIOSスキャンデータと位置合わせをすることで、同じワークフロー内でデジタル精度に基づいた予測可能なインプラント治療計画をサポートします。

補綴主導型の治療計画



仮想クラウンの表示

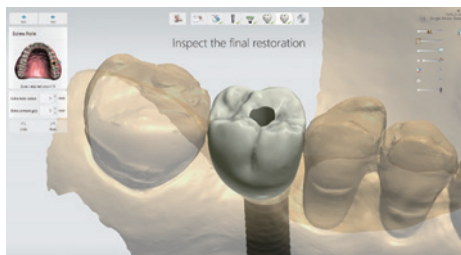

スクリー固定式クラウンの設計※1

インプラントライブラリによる埋入シミュレーション

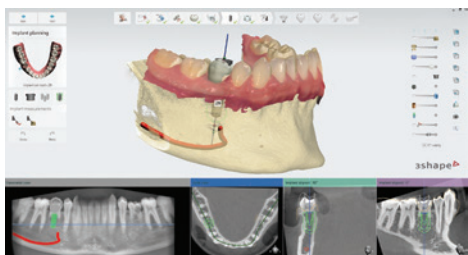

下歯槽管の設定

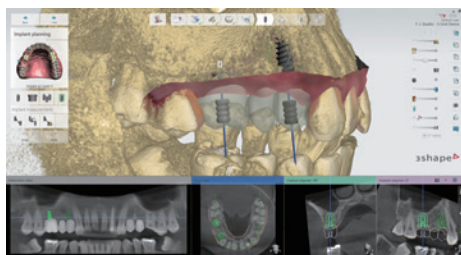

複数歯欠損のシミュレーション

サージカルガイドの設計※1

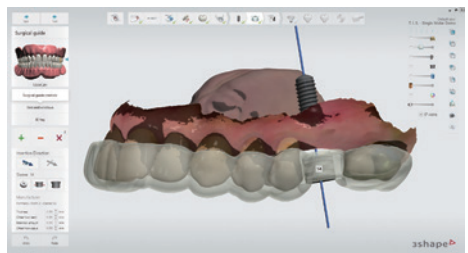

純正スリーブの設定

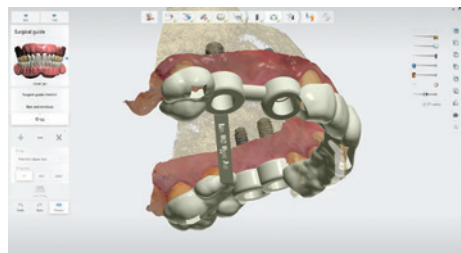

デザインデータの出力・送信

※1 Implant Studioのみの機能でImplant Plannerには付与されておりません。

TRIOS インプラントスタジオ

標準価格: TRIOS インプラントスタジオ 206,000円 [206110226](#)
TRIOS インプラントスタジオ 年間ライセンス料 280,000円※1
TRIOS インプラントスタジオ プランナー 175,200円 [206110215](#)
TRIOS インプラントスタジオ プランナー 年間ライセンス料 25,000円※1

※既にお使いのTRIOSへ追加する場合、ソフトの更新時期はTRIOSCare更新時期に揃います。

※年間ライセンス料は、次回更新時に発生します。

※1 サブスクリプションは3Shape社との直接のご契約です。2026/7/1以降更新より適用されます。

Implant Planner



- ・単一ユニットから完全無歯顎まで補綴によるインプラント治療の計画
- ・歯科医院にて立案したインプラント治療計画をサージカルガイド製作のために外注ラボへ送信

Implant Studio



- ・カスタムのサージカルガイドとスクリュー固定式クラウンを設計しデザインファイルを作成する
- ・インハウスで製作するか外注ラボへ送信するか選択可能

* Implant Plannerの全ての機能はImplant Studioに含まれます。

		Planner	Studio
			
	口腔内STLデータのインポート	○	○
	DICOMデータのインポート	○	○
	仮想クラウンの表示	○	○
	インプラントライブラリでの埋入シミュレーション	○	○
	スクリュー固定式クラウンをラボへ送信	×	○
	サージカルガイドのデザイン	×	○
	サージカルガイドのデザインをラボへ送信	×	○
	サージカルガイドのデザインデータ出力	×	○

Design Studio

オプションソフト

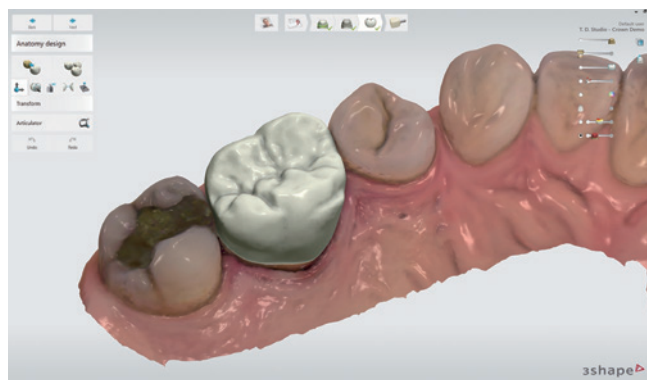

TRIOSで得られた歯列情報をもとに、同じワークフロー内でマージン設定やデザインを行いクラウン・インレー・ベニア・3本ブリッジなど幅広く補綴物デザインが可能です。

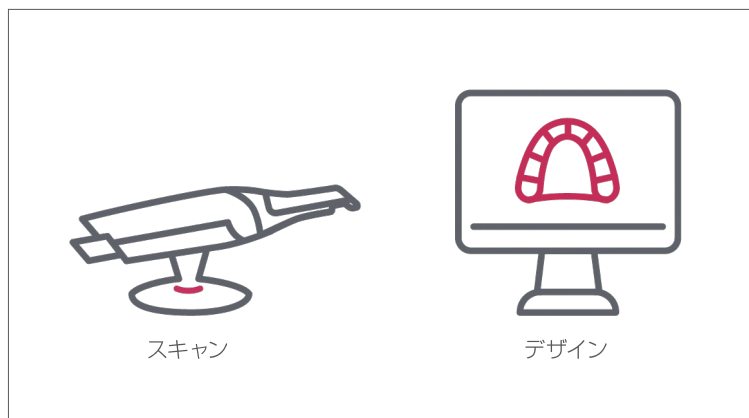

デザインされた補綴物データはSTLデータとして生成され、院内にCAMソフトとミリングマシンがあればチェアサイドでの補綴物製作を実現します。

TRIOS デザインスタジオ

標準価格:TRIOS 3 オーラルスキャナ デザインスタジオ 144,700円 [206110223](https://www.3shape.com/jp/products/trios-3-oral-scanner)
TRIOS デザインスタジオ 年間ライセンス料 240,000円※1

- ※TRIOS6・TRIOS 5には追加できません。
- ※既にお使いのTRIOSへ追加する場合、ソフトの更新時期はTRIOSCare更新時期に揃います。
- ※年間ライセンス料は、次回更新時に発生します。
- ※1 サブスクリプションは3Shape社との直接のご契約です。2026/7/1以降更新より適用されます。

License System

ライセンスシステム

TRIOSご購入約1年後に2つのサブスクリプションより選択可能となります。

※サブスクリプションは3Shape社との直接のご契約です。

TRIOS Care

保証内容が充実しており年間サブスクリプション費用を必要とするシステム

TRIOS Only

保証内容を必要最小限に抑えることでライセンス料を無料とするシステム

		TRIOS Care	TRIOS Only
	ソフトウェアの更新	○	○
	3Shapeリモートサポート※1	無制限	都度有料
	本体メーカー保証※2	○	×
	クラウド容量	10TB	10GB
価格		251,100円/年	無料

*購入初年度はメーカー保証としてTRIOS Careが適用されます。

*ライセンスシステム記載の内容は、2026/7/1以降更新より適用されます。

※1 不具合時、3Shapeサポートにて遠隔サポートをいただきます。

※2 本体メーカー保証は新品購入後、最長5年までとなります。

落下や自然災害などの不慮の事故による交換は3回まで適用です。

※2 ノートPCの保証はPCメーカーのサポートに準拠します。

3Shape Unite

プラットフォーム

Patient Media Library

患者さんの関連する情報を1ページに表示することで情報管理が容易になります。

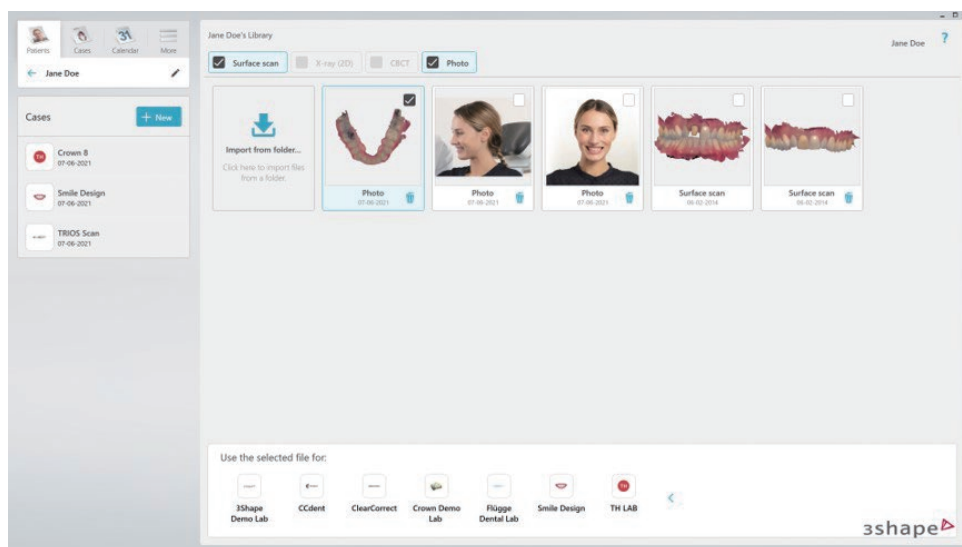

Unite Cloud

スキャンデータがクラウドに保存され、データを共有できます。

※ライセンスによりクラウド容量が異なります

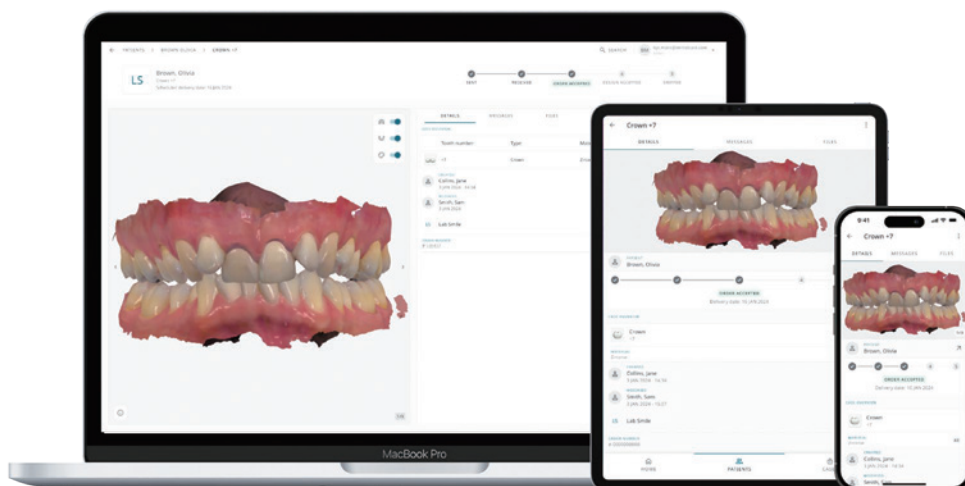

Accessories

アクセサリ

TRIOS 6/TRIOS 5



専用ディスクカバー 100枚入
標準価格: 14,000円
[206110131](#)



スキャナチップ (3個入)
標準価格: 132,000円
[206110132](#)



プロテクションチップ
標準価格: 14,400円
[206110133](#)



ワイヤレス ポッド (単品)
標準価格: 38,600円
[206110134](#)



バッテリー (3個入)
標準価格: 86,600円
[206110136](#)



充電器
標準価格: 86,600円
[206110137](#)



ReadyTip(25個入)
標準価格: 14,000円
[206110139](#)

TRIOS 3/TRIOS Core



スキャナチップ (3個入)
標準価格: 100,000円
[206110103](#)



プロテクションチップ
標準価格: 14,400円
[206110104](#)



キャリブレーションチップ
標準価格: 66,200円
[206110105](#)



カラーキャリブレーションキット
標準価格: 112,700円
[206110106](#)

Specifications

TRIOS® 6

- 商品構成: ・スキャナ本体、Pod部(設置台)
- ・スキャナチップ(100回滅菌可)×1個、Ready Tip×25個、プロテクションチップ
 - ・バッテリー×3個、充電器(電源コード付)、ワイヤレスアダプタ
 - ・ディスクカバー(100枚入)
 - ・ノートPC(Dell社製) ※タッチスクリーン対応



- 商品仕様: ・スキャナ本体:長さ 26.6cm×幅 3.9cm×高さ 3.8cm 重量:308g
- ・Pod部:直径11.0cm 重量380g

オープン価格 [206110150](#)

TRIOS® 5

- 商品構成: ・スキャナ本体、Pod部(設置台)
- ・スキャナチップ(100回滅菌可)×1個、Ready Tip×25個、プロテクションチップ
 - ・バッテリー×3個、充電器(電源コード付)、ワイヤレスアダプタ
 - ・ディスクカバー(100枚入)
 - ・ノートPC(Dell社製) ※タッチスクリーン対応



- 商品仕様: ・スキャナ本体:長さ 26.0cm×幅 3.7cm×高さ 3.8cm 重量:299g
- ・Pod部:直径11.0cm 重量380g

オープン価格 [206110130](#)

TRIOS® 3

商品構成: スキャナ本体、スキャナチップ5本、保護用チップ、キャリブレーションチップ、
カラーキャリブレーションチップ、カラーキャリブレーションキット、スキャナーポッド、
3Shape USB-Cケーブル、ノートPC(Dell社製) ※タッチスクリーン対応

商品仕様: ・スキャナ本体:長さ 27.3cm×幅 4.0cm×高さ 4.8cm 重量:340g
・Pod部:高さ:7.0cm×直径:12cm 重量:510g

オープン価格 [206110141](#)



TRIOS® Core

商品構成: スキャナ本体、スキャナチップ5本、保護用チップ、キャリブレーションチップ、
カラーキャリブレーションキット、スキャナーポッド、
3Shape USB-Cケーブル、ノートPC(HP社製) ※タッチスクリーン非対応

商品仕様: ・スキャナ本体:長さ 27.3cm×幅 4.0cm×高さ 4.8cm 重量:340g
・Pod部:高さ:7.0cm×直径:12cm 重量:510g

オープン価格 [206110140](#)



※ノートPCの保証はPCメーカーのサポートに準拠します。

Diagnostic and Imaging Equipment

Treatment Chair Units

Treatment Equipment

Handpieces and Instruments

Endodontic System

Laser Equipment

Laboratory Devices

Educational and Training Systems

Auxiliaries

販売名: TRIOS 6 オーラルスキャナシステム

医療機器承認番号: 30800BZ100001000

一般的名称: デジタル印象採得装置(歯科技工室設置型コンピュータ支援設計・製造ユニット)

医療機器の分類: 管理医療機器(クラスII) 選任製造販売: 3Shape Japan合同会社 〒107-0052 東京都港区西麻布二丁目11-2 SHINKOH西麻布ビル

販売名: TRIOS 5 オーラルスキャナシステム

医療機器承認番号: 30500BZ100031000

一般的名称: デジタル印象採得装置(歯科技工室設置型コンピュータ支援設計・製造ユニット)(光学式う蝕検出装置)

医療機器の分類: 管理医療機器(クラスII) 選任製造販売: 3Shape Japan合同会社 〒107-0052 東京都港区西麻布二丁目11-2 SHINKOH西麻布ビル

販売名: TRIOS 3 オーラルスキャナ

医療機器承認番号: 22800BZ100042000

一般的名称: デジタル印象採得装置(チェアサイド型歯科用コンピュータ支援設計・製造ユニット)(歯科技工室設置型コンピュータ支援設計・製造ユニット)

医療機器の分類: 管理医療機器(クラスII) 特定保守管理医療機器 選任製造販売: 3Shape Japan合同会社 〒107-0052 東京都港区西麻布二丁目11-2 SHINKOH西麻布ビル

販売名: インプラントスタジオ

医療機器承認番号: 30300BZX00227000

一般的名称: 歯科インプラント用治療計画支援プログラム(歯科修復物設計支援プログラム)

医療機器の分類: 管理医療機器(クラスII) 製造販売: 3Shape Japan合同会社 〒107-0052 東京都港区西麻布二丁目11-2 SHINKOH西麻布ビル



販売

株式会社 **モリタ**

大阪本社 大阪府吹田市垂水町3-33-18 〒564-8650 T 06. 6380 2525

東京本社 東京都台東区上野2-11-15 〒110-8513 T 03. 3834 6161

お問合せ お客様相談センター T 0800. 222 8020(フリーコール)

※ 歯科医療従事者様専用

Morita Global Site: www.morita.com

More Infos about Products: www.dental-plaza.com

標準価格の後の数字は品目コードです。

掲載商品の標準価格は、2026年3月5日現在のものです。標準価格には消費税等は含まれておりません。

ご使用に際しましては、製品の添付文書および取扱説明書を必ずお読みください。

仕様及び外観は製品改良のため予告なく変更することがありますのでご了承ください。

製品の色は印刷のため、実際とは異なる場合がございます。

PUB : NO.M5663,28.2605.5,000I1Y.GO/JPC 208530240